



HOCKEY CLUB PORTES DU SOLEIL

PROGRAMME
SAISON 2024-2025



DATE DE CRÉATION : 1925



DATE DE CRÉATION : 1965





HC PDS

DATE DE FUSION : 1999

APRÈS SKI
RTE DU GRAND-PARADIS 12
1874 CHAMPÉRY





la crevasse
BAR / DISCO
RUE DU VILLAGE 71
1874 CHAMPÉRY

@teamlacrevasse
@blackout.1874
@barlacrevasse_1874
079/720.39.21

Message des coprésidents



Chers membres, joueurs, sponsors, bénévoles, sympathisants et supporters,

Alors que nous entamons cette nouvelle saison, c'est avec un profond sentiment de gratitude et d'enthousiasme que nous vous adressons ces quelques mots. Tout d'abord, un immense merci à nos sponsors pour leur soutien indéfectible, ainsi qu'à la Team Crevasse et l'ensemble des bénévoles dont l'engagement à chaque manifestation permet de faire vivre notre bar et d'animer ces moments de convivialité si précieux pour notre club, sans vous, aucune de nos initiatives ne pourrait voir le jour, et c'est en grande partie grâce à vous que nous réussissons à offrir une telle ambiance à nos supporters et à organiser nos événements. Votre travail est essentiel, et nous vous en remercions du fond du cœur.



C'est en investissant dans la jeunesse que nous nous donnons les moyens de pérenniser, puis de développer le hockey dans la région à long terme.



Nous tenons aussi à saluer le travail remarquable des membres du comité. Grâce à leur dévouement sans faille et leur rigueur, nous avons réussi à faire tourner cette machine complexe qu'est un club de hockey en pleine croissance. Ensemble, nous avons redonné du plaisir aux habitants de la vallée et d'ailleurs, en leur offrant la possibilité d'approcher l'ambiance unique du passé, d'abord du vénérable centre sportif de Champéry, puis du Palladium.

Économiquement parlant, notre ambition est claire : soutenir, année après année, de manière toujours plus importante, le mouvement junior du Monthey-Chablais Hockey Club - HC Portes du Soleil. C'est en investissant dans la jeunesse que nous nous donnons les moyens de pérenniser, puis de développer le hockey dans la région à long terme.

le bistrot.
du palladium

Bar
Restaurant
Pizzeria

LE BISTROT DU PALLADIUM

Téléphone : +41 (0)24 479 15 12
Site web: palladiumdechampéry.ch/lebistrot

© f SUIVEZ NOUS !

Message des coprésidents (suite)



Par notre soutien financier, nous souhaitons rendre ce sport incroyable qu'est le hockey sur glace accessible à tous, tout en offrant aux jeunes un encadrement de qualité, essentiel pour la survie et la croissance de notre discipline dans la région.

Cette saison revêt une importance particulière, car elle marque le début des festivités du 100^{ème} anniversaire du HC Champéry, le plus ancien club de hockey sur glace du canton du Valais. Un siècle d'histoire, de passion, et de moments partagés. C'est un honneur de porter les couleurs de ce club, et nous sommes impatients de célébrer cet événement avec vous tous, autour de matchs inoubliables et d'innombrables moments de partage.



Cette saison revêt une importance particulière, car elle marque le début des festivités du 100^{ème} anniversaire du HC Champéry, le plus ancien club de hockey sur glace du canton du Valais.



La saison à venir s'annonce à la fois difficile et passionnante, mais avec votre soutien, nous sommes convaincus que nous relèverons chaque défi qui se présentera à nous. Nous avons hâte de vivre ces moments intenses à vos côtés, sur la glace comme en dehors.

Merci à vous tous pour votre fidélité, votre passion, et surtout un immense merci à nos bénévoles. Ensemble, nous faisons vivre le HC Portes du Soleil.

Sportivement,

Floran Garnier & Lionel Berra

Découvrez la légendaire
Renault 5 E-Tech 100% Electric



Car il y a toujours une bonne raison de se faire plaisir!



Mot de l'entraîneur



Chers joueurs, parents et supporters,

Alors que nous entamons une nouvelle saison, je tiens à exprimer toute mon excitation et ma détermination pour ce parcours qui s'annonce plein de défis et d'opportunités. Le hockey n'est pas seulement un sport, c'est une école de vie. À travers chaque entraînement, chaque match, et chaque moment passé ensemble, nous allons grandir en tant qu'équipe, mais aussi en tant qu'individus.

Notre objectif cette année est clair : donner le meilleur de nous-mêmes, toujours avec le respect de nos adversaires, de nos coéquipiers et du jeu. La victoire est importante, mais elle passe par l'effort collectif, la discipline et le dépassement de soi. Chaque joueur a un rôle crucial à jouer, et je suis convaincu que, tous ensemble, nous construirons une équipe forte, solidaire et compétitive, malgré notre jeune moyenne d'âge !

Nous continuerons à intégrer les jeunes issus du Moju du MCHC, afin de leur donner cette chance d'évoluer au niveau adultes, de s'aguerrir et de passer un palier supplémentaire, dans la même optique que l'année dernière grâce à notre bonne collaboration avec le Moju et le MCHC !

Parents et supporters, votre soutien est précieux. Ensemble, créons une atmosphère positive où chacun se sent encouragé à se dépasser.

Préparons tous ensemble notre 100^{ème} anniversaire, avec plein de festivités et manifestations à venir en 2025 !

Je suis fier de vous guider pour cette nouvelle saison et j'ai hâte de voir tout ce que nous accomplirons ensemble sur la glace.

À vos patins, prêts, jouez !
Sportivement,

Kohli Sébastien

100^e anniversaire du HC Champéry en 2025

PALLADIUM – CHAMPÉRY



2025

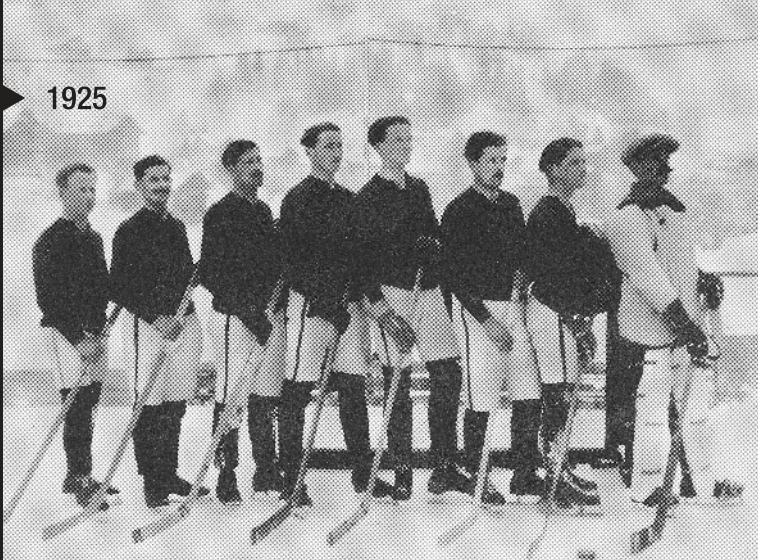

1925

Afin de marquer dignement les 100 ans du HC Champéry, un comité d'organisation a été mis en place afin de préparer au mieux des manifestations qui vont s'étaler de février à novembre 2025 en faisant la part belle à la jeunesse, aux joueurs actuels et anciens, ainsi qu'aux meilleures équipes professionnelles valaisannes et de Suisse romande.

Trois temps forts sont prévus :

26 avril

Tournoi du 100^e

31 mai

Repas de gala

16 au 23 août

Matches des équipes professionnelles



Programme complet des festivités

- 8 février Tournoi de filles U14
- 10 avril Conférence de presse et diffusion du livret de fêtes
- **26 avril**
 - › Tournoi du 100^e avec 4 matchs entre 09h30 et 22h00
 - › 2 matchs d'équipes de jeunes : U9 et U13
 - › 2 matchs de joueurs actifs et anciens + les «mercenaires»
- 15 mai Publication de la plaquette-souvenir
- **31 mai** Repas de gala avec animation musicale et humoristique + partie officielle
- 4 au 15 juin Exposition à l'Espace Raiffeisen
- 20 et 21 juin Assemblée générale annuelle des délégués de la Ligue suisse de hockey (ISHF)
- 1^{er} août Participation au cortège du 1^{er} août
- **16 août** **Match de gala HC Bienne – HC Genève-Servette**
- **20 au 22 août** Coupe des Dents du Midi :
 - › HC Viège – HCV Martigny (20 août),
 - › HC Sierre – HCV Martigny (21 août)
 - › HC Sierre – HC Viège (22 août)
- **23 août** **Match de gala Lausanne HC – HC Fribourg-Gottéron**
- 2 novembre Hockey-Day en collaboration avec l'ass. valaisanne de hockey
- 8-9 novembre Tournoi intercantonal U13

Georges Mariétan - Président du CO



Comité du HC PDS



Coprésidence	Floran Garnier & Lionel Berra
Vice-présidence	Xavier Mariétan
Secrétariat & Reporter	Sara Bütikofer
Entraîneur & Responsable technique	Sébastien Kohli
Sponsoring	Sylvie Rüegger
Manifestations & Event	Fafa & Mickaël Jaggy
Responsable bénévoles	Pierre-André Maerchy
Réseaux sociaux	Vèrène Contesse

Fidu-Online Sàrl

BUREAU FIDUCIAIRE

Christelle Fournier-Berra
Votre référence pour la vallée

Tél: 024 471 58 32
Fax: 024 471 58 33

info@fidu-online.ch
www.fidu-online.ch



BORLOZ TRANSPORTS



**TERRASSEMENTS / CAMION GRUE
MULTILIFTS / BENNES 5 à 40m³**

079 622 08 13 - 079 351 41 62
borlozmickael@hotmail.com



**PERRIN Architecture
Sàrl**

**Rte de Champéry 32
1873 VAL-D'ILLIEZ**

Tél. : +41 24 477 34 35
Fax : +41 24 477 34 36
Natel : +41 79 192 85 22
mail : info@perrinarchitecture.ch



ALTA
RESTAURANT / PIZZERIA
1874

Restaurant / Pizzeria / Bar à vins

**Rue du Village 71
1874 Champéry**

Tél. 024 479 15 32
www.alta1874.ch

2 novembre 2024

dès 18h30



Avec le magicien et
mentaliste :
Nicolas Clément



souper de Soutien

INSCRIPTIONS :

pdshcpds@gmail.com

ou 079 319 79 34

Salle polyvalente de Val D'Illiez

Chem. de la Carrière 1
1873 Val-d'Illiez

Merci à nos sponsors :



Menu

POUR COMMENCER

Velouté de butternut, éclats de châtaignes,
graines de courges
Spaghetti végétal et tartine de sanglier.

POUR SUIVRE

Suprême de volaille fermière
Jus réduit au païen
Gratin de pommes de terre forestières
Timbale de légumes.

ENFIN

Poire.CH de St Maurice farcie, crème praliné
et brisure de noisettes.

Tarif : Personne : 95.-
Couple : 180.-
Table de 10 : 850.-

*merci d'indiquer toute allergie ou intolérance
Menu végétarien sur demande.

Nicolas Bontems associé à Antoine Gonnnet pour l'élaboration du menu.



Nicolas Bontems
NICO TRAITEUR, LE TRAITEUR
QUI VOUS TRAITE BIEN!
076.574.16.96



Antoine Gonnnet
Amandine Pivaut
a.pivaut@lecentre-champéry.ch



CONSTRUCTION
INGÉNIERIE
AGENCEMENT
RÉNOVATION

dm-bois.ch

AVANTHAY ULYSSE SA
1874 CHAMPÉRY

TERRASSEMENTS - AMÉNAGEMENTS - CANALISATION - DÉNEIGEMENT



T. 079 301 14 08
T. 079 606 14 25
jbavanthay@yahoo.fr
ulysse.avanthay@gmail.com

NOUVEAU
CONCASSEUR MOBILE › 11 TONNES

LAURENT PERRIN
ENTREPRISE DE MAÇONNERIE

1873 Val-d'illiez | 079 219 51 15

www.lisadach



OLIVIER PERRIN
Ch. des Regains 1 - 1873 Val-d'illiez



Gex-Fabry SA

Transports

Didier Gex-Fabry

Mobile 079 219 48 05

1874 CHAMPÉRY



REJOINS-NOUS VIENS APPRENDRE A PATINER

- ✓ Dès 4 ans, garçons et filles
- ✓ Un sport rapide et amusant
- ✓ Entraîneurs diplômés
- ✓ Possibilité d'emprunter du matériel

ECOLE DE PATINAGE / HOCKEY

MONTHÉY

MERCREDI 13H00-14H00
SAMEDI 9H30-10H30

COLLABORATION AVEC



CHAMPÉRY

LUNDI 17H00-18H00
DU 28.10 AU 16.12.2024



INFOS & CONTACT

info@mchc-pds.ch

079 309 87 78



VENTE ET LOCATION D'ÉQUIPEMENTS

M-Sport'S

079/8175769

www.m-sport.ch

0900 | 0900 | Lundi | 10h30 - 12h30
100 | 0900 | Lundi | 10h30 - 12h30



Patinoire de Monthey
079 623 38 29



Mathieu Meynet
Vente - Administration de PPE

Rue du Village 112
CH-1874 Champéry
www.ddmi.ch

Tél. +41 24 479 19 59
Fax +41 24 479 19 61
admin@ddmi.ch

F. DECURTINS SA

CHAMPÉRY



Déneigement & Salage



079 441 62 66
fr.decurtins@gmail.com



PASCAL AVANTHAY
Auto - Moto - Ecole

Vallée d'Illiez - Monthey région
www.auto-ecole-pascal.ch - 078 878 55 55

FRANÇOIS DECURTINS

Terrassement
Enrochement
Fouilles et canalisations
Captage de sources

079 441 62 66

carrosserie
des cimes Sàrl

079 253 46 41 • Champéry

vous souhaitez
une bonne saison !

Championnat suisse 3^e ligue



VE	11.10.24	20h30	HC Anniviers - HC PDS	Vissoie
SA	19.10.24	19h30	HC PDS - EHC Raron	Champéry
ME	30.10.24	20h00	HCV Sion II - HC PDS	Sion
JE	31.10.24	20h00	HC PDS - HCV Nendaz	Champéry
SA	09.11.24	19h00	HC PDS - HCV Sion II	Champéry
SA	16.11.24	17h30	HC Martigny-Verbier - HC PDS	Martigny
DI	01.12.24	19h30	EHC Raron - HC PDS	Rarogne
VE	13.12.24	20h30	HCV Nendaz - HC PDS	Nendaz
SA	21.12.24	19h00	HC PDS - HC Martigny-Verbier	Champéry
VE	27.12.24	20h00	HC PDS - HC Anniviers	Champéry
LU	30.12.24	20h00	HC PDS - EHC Raron	Champéry
SA	04.01.25	19h00	HC Anniviers - HC PDS	Vissoie
VE	10.01.25	20h30	HCV Nendaz - HC PDS	Nendaz
MA	14.01.25	20h30	HC PDS - HC Martigny-Verbier	Champéry
SA	18.01.25	19h00	HCV Sion II - HC PDS	Sion

*Spécialités du terroir au fil des saisons
depuis 3 générations !*

Coquc 
RESTAURANTS

*Les vins valaisans,
notre péché mignon :
45 cépages
25 encaveurs
+ de 200 vins !*

Planachaux | 1874 Champéry
Tél. 024 479 12 55 | restocoquoz@yahoo.fr
www.restaurant-coquoz.ch

Contingent 1^{ère} équipe



N°	Joueur	Année	Poste
29	Lassueur Quentin	2004	gardien
1	Pilloud Guillaume	1994	gardien
33	Perrin Maxime	1992	gardien réserviste
77	Andrey Valentin	2006	défenseur
99	Gay Alex	1996	défenseur
97	Gex-Collet Corentin	2004	défenseur
86	Gex-Collet Tanguy	2003	défenseur
22	Gillioz Rémy	1996	défenseur
44	Kohli Sébastien	1981	défenseur
18	Zermatten Haydan	2005	défenseur
21	Aubert Antoine	1983	attaquant
11	Berra Lionel	1982	attaquant
12	Berra Olivier	1989	attaquant
96	Borgeaud Théo	2005	attaquant
10	Magnin Grégory	2002	attaquant
20	Gay Brandon	1994	attaquant
9	Gex Julien	1987	attaquant
14	Gex-Collet Lucas	2006	attaquant
87	Gex-Collet Martin	2006	attaquant
17	Halter Nils	2004	attaquant
74	Mariétan Antoine	1999	attaquant
92	Mariétan Guillaume	1997	attaquant
54	Mariétan Xavier	1995	attaquant
7	Payot Loris	2002	attaquant
16	Cretton Gaétan	1988	attaquant réserviste
32	Zaugg Bastien	1990	attaquant réserviste

Entraîneur : Sébastien Kohli



De gauche à droite

3^e rang : Alexandre Gay, Rémy Gillioz, Julien Gex, Grégory Magnin, Olivier Berra

2^e rang : Florian Garnier, Véréne Contesse, Antoine Aubert, Antoine Mariétan, Xavier Mariétan, Tanguy Gex-Collet, Théo Borgeaud, Hayden Zermatten, Lionel Berra, Sara Bütikofer, Mickaël Jaggy, Fafa Borgeat

1^{er} rang : Guillaume Pilloud, Sébastien Kohli, Brandon Gay, Guillaume Mariétan, Martin Gex-Collet, Luca Gex-Collet, Valentin Andrey, Quentin Lassueur

Absents : Corentin Gex-Collet, Nils Halter, Loris Payot, Maxime Perrin, Bastien Zaugg, Gaétan Cretton



Route des Rives 12
1874 CHAMPÉRY

T +41 24 479 11 71
cantine@lesrives.ch

www.lesrives.ch

Nouveaux chandails et 100^{ème}



Né de la fusion du HC Champéry et du CP Illiez, le Hockey-Club des Portes du Soleil (HC PDS) fêtera en 2025 le 100^{ème} anniversaire de la naissance du hockey sur glace dans la vallée d'Illiez.

En hommage aux deux clubs fondateurs, le HC PDS évoluera dès cette saison avec deux chandails différents aux couleurs et blasons du HC Champéry (noir et rouge) et du CP Illiez (bleu et blanc).

Vous pouvez acquérir ces chandails pour la somme de CHF 75.–/pièce auprès de notre secrétariat : pdshcps@gmail.com

Venez nombreux nous encourager avec l'un de nos nouveaux chandails !



Club des 100



Le Hockey-Club des Portes du Soleil a besoin de votre soutien !

Venez encourager l'équipe fanion à la patinoire du Palladium de Champéry.

Adhérez au club des 100 (pour la somme de CHF 100.–) : sur présentation de votre carte vous aurez non seulement libre accès à tous les matchs à domicile, mais une raclette et une boisson vous seront également offerts à chaque match.

Renseignements et souscriptions : pdshcps@gmail.com

STUDIO
COIFFURE R

COUPE FEMME, HOMME ET ENFANT

Champéry - tél. : 076 778 34 31

Marc Borrat-Besson

Maçonnerie - Chape liquide



Ch. de la Cour 4
1873 Val-d'Illiez

Tél. 024 477 32 75
Natel 079 449 15 22
Fax 024 477 32 80

ERIC LEHMANN

Ferblanterie-Couverture

Mon expérience au service de la vallée d'Illiez depuis l'an 2000

024 477 77 35

079 508 01 91

fce.lehmann@bluewin.ch

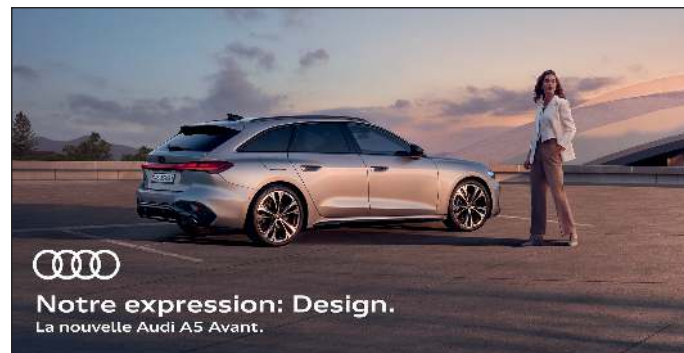

Notre expression: Design.
La nouvelle Audi A5 Avant.

A découvrir maintenant

45 ans
Garage de
Monthey SA

Garage de Monthey SA

Rte de Collombey 55, 1870 Monthey
Tél. 024 471 71 13, audiparviers.ch/garage-monthey



Eduardo LAMAS
Directeur

Tél. +41 (0)24 565 03 51
Natel +41 (0)79 326 32 69

E-mail: elamas@norba.ch

Norba Valais SA
Route de Clos-Donroux 1
CH-1870 MONTHEY
Tél. +41 (0)24 565 03 51
Fax +41 (0)24 565 03 52

Equipes U9-1 | U9-2



GUÉRIN
MENUISERIE SÀRL

 **GUÉRIN OLIVIER**

 **078 631 95 71**

 **ROUTE DE LA PLAY 19
1873 VAL-D'ILLIEZ**

 **GUERIN.OLIVIER@HOTMAIL.COM**

CAFÉ RESTAURANT



Rue du village 106 | 1874 Champéry
024 479 11 26

www.lenord.ch



Rue du Village 43 - 1874 Champéry - 027 743 63 50

HORAIRES D'OUVERTURE

du Lundi au Vendredi > 07:45-12:30 | 15:30-19:30

Samedi > 07:45-13:00 | 15:00-19:30

Dimanche > 07:45-13:00 | 15:00-19:00



Blanchut : 079/ 243 75 02
Monnet : 078/ 804 72 27
Fax : 024/ 471 45 50

Blanchut & Monnet Sàrl

Ferblanterie - couverture - sanitaire - chauffage - Solaire thermique - travaux hydrauliques

Chemin de Verrey 2
1873 Val-d'Iliez

info@blanchut-monnet.ch
www.blanchut-monnet.ch

Démarcation routière ■■■■■■■■■■■■



GUIDETTI SA + MF **MONTHEY**

GYP SERIE – PEINTURE

Tél. 024 471 35 81

guidetti@netplus.ch

www.guidetti.ch



HC MONTHÉY FÉMININ - INITIATION

LE HC MONTHÉY FÉMININ PROPOSE DES SESSIONS D'INITIATION POUR LES JEUNES FILLES À PARTIR DE 12 ANS.

Pourquoi le hockey ?

- Sport original et fun en plein essor
- Développement de compétences physiques
- Promotion du travail d'équipe
- Excellente opportunité de sociabilisation.

Informations clés :

- Niveau d'initiation : accessible aux débutantes. Un niveau scolaire est suffisant pour participer.
- Prêt d'équipements.
- Encadrement par des entraîneurs qualifiés qui s'assurent que les participantes apprennent dans un environnement sûr et amical

OÙ ET QUAND ?

Lundi 18h30-19h45 à Champéry
Mercredi 19h00-20h15 à Monthey

CONTACT

Sandra Nater : 079 755 83 84
Guy Lapointe : 079 332 43 49
info@mchc-pds.ch
www.mchc-pds.ch

Equipe SWHL D

Calendrier



ambiance **coiffure**
féminine et masculine

Parc du Rhône
1868 Collombey
tél. 024 472 50 40



CALENDRIER DU
CHAMPIONNAT DE SWHL D



simple. clair. helvetia



Votre assureur suisse

Allan Terranova

Conseiller en Assurance et Prévoyance

Agence principale Martigny

T 058 280 79 88, M 079 738 34 03

allan.terranova@helvetia.ch

Restaurant La Venise

Brisolée Royale Jeudi 31 octobre, dès 12h00

L'automne est arrivée et nous vous proposons de déguster une **Brisolée Royale** au Restaurant La Venise.

Châtaignes grillées, fromages du terroir, salaisons du pays et vins valaisans, tout est réuni pour régaler les papilles des amoureux de cette tradition.

Prix : 35.-/personne hors boissons
Sur réservation au 024 524 07 62

Restaurant La Venise

Rue de Venise 5 • 1870 Monthey

Ouvert tous les jours de 8h00 à 19h30

Lavenise.tertianum.ch

jeudi 31 octobre
dès 12h00
Chf 35.-/pers.



TERTIANUM

Lionel Bellon

CHARCUTERIE ARTISANALE
& PRODUITS DU TERROIR

OUVERT 6/7
DU LUNDI AU SAMEDI



100%
DE LA
RÉGION

024 477 28 93

Avenue du Simplon 44
1870 MONTHÉY

024 477 10 60

Rte du Village 4
1872 TROISTORRENTS

JMVUADENS

jmvuadens@geo4me.ch

GEO4ME
GROUP

GÉOMÈTRES BREVETÉS
INGÉNIEURS EPF/SIA

geo4me.ch



BERRA SPORTS SA

SINCE 1938

Equipes U11-1 | U11-2 | U11 Girls



Calendrier



Lattion Bruchez ingénieurs
bureau d'ingénieurs civils dipl. EPF SA



Bâtiment



Génie civil



Parasismique



Amiante



Ouvrage de protection



Génie ferroviaire



Ouvrage d'art



Cours d'eau

LBI Muraz
Route des Brèches 14
1893 Muraz
024 472 81 18

Fric Lattion
Pierre Bruchez
Grégoire Bruchez

LBI Bagnies
Chemin des Rives 2
1934 Le Châble
027 776 51 20

MVG

— SERVICES —

+41 76 393 68 31
www.mvgservices.ch

Menuiserie - Agencement - Rénovation - Cuisines - Technique d'immeuble



NINO

CARROSSERIE

Route industrielle 5 - 1880 Bex
T 024 463 17 73 - F 024 463 42 35
info@carrosserie-nino.ch
www.carrosserie-nino.ch - www.nino-cars.com

Paysagiste **LV** *Piscine*
Lattion & Veillard SA

Création paysagère / Piscine & Spa / Entretien

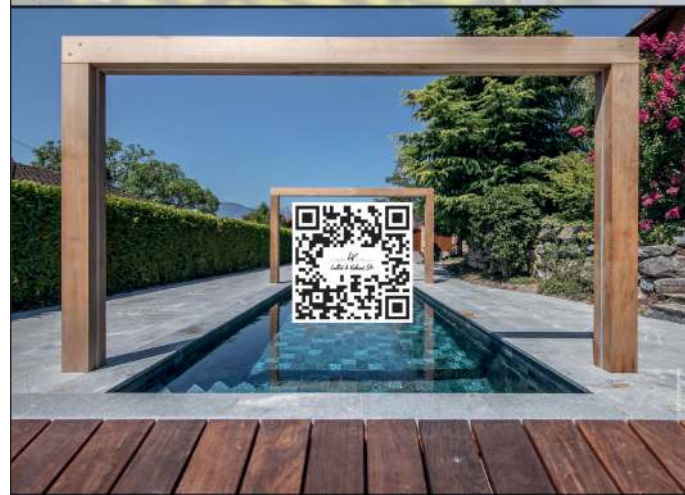

Du rêve à la réalité !

Bons matchs

20^{ans}

PARCE QUE L'AVENIR EST
DANS L'ÉNERGIE PROPRE
WEIL DIE ZUKUNFT IN DER
SAUBEREN ENERGIE LIEGT

**FMV PRODUCTEUR VALAISAN
D'HYDROÉLECTRICITÉ**

Notre société a pour missions de contribuer à valoriser le patrimoine hydraulique des collectivités publiques valaisannes et à approvisionner en électricité le Valais et la Suisse.

**FMV WALLISER PRODUZENT
VON ELEKTRIZITÄT AUS
WASSERKRAFT**

Die Aufgabe unseres Unternehmens besteht darin, einen Beitrag zur wirtschaftlichen Nutzung des Wasserreichtums der Walliser Gemeinwesen und zur Stromversorgung des Kantons Wallis und der Schweiz zu leisten.



Equipes U13 A | U13 Top | U13 Elite



Calendrier



M-Sport's



Hockey Shop

Dépôt / Vente / Location / Aiguillage

Pascal Lehmann
Mimoun

www.m-sports.ch
ZI Pré-Loup N° 9 - 1868 Collombey

079/417.57.69



Equipes U15 A | U15 Top | U15 Elite



Calendrier



 **Piscines**
Concept Services

Riant Coteau 7, 1196 Gland
VD : 022 362 12 03 | VS : 024 475 70 40
www.piscines-concept.ch

PHARMACIE



Pharmacie des Cimes

Route de Champéry 22
1873 Val-d'Illicz

info@pharma-cimes.ch

Tél. 024 477 12 75

Fax 024 477 12 18

Lundi au vendredi
8h-12h15 / 14h-18h30

Samedi
8h-12h15 / 14h-17h30

Equipe U17 A



Calendrier



LA DROGUERIE DES SPORTIFS
DEPUIS 1974

Av. de l'Industrie 4 • 1870 Monthey • 024 471 23 73

Pousaz Rabotage

Pour l'hygiène de vos planches de découpe



Route de Solalex 8
CH - 1882 Gryon
contact@pousaz-rabotage.ch



HOCKEY CLUB PORTES DU SOLEIL

VENEZ NOUS ENCOURAGER
À LA PATINOIRE DU PALLADIUM

BAR + RACLETTE PENDANT TOUS LES MATCHS

f @



REGION DENTS DU MIDI
Portes du Soleil

**FAITES LE PLEIN
D'AVENTURES !**

AGENDA
ÉVÉNEMENTS & ANIMATIONS

regiondentsdumidi.ch



**Course populaire pédestre de montagne
entre Monthey et Val-d'Illicz**

SAMEDI 17 MAI 2025

Etape de la Coupe Valaisanne de la Montagne



www.montheydilliez.ch